京城日報 朝刊
發行所 京城日報社

學徒兵役志願の跡を顧みて

征け、而して見事合格 期待せん、有終の美

總督府では廿四日午後一時半より同五時まで第三會議室に臨時局長會議を開催、小磯總督、田中政務總監以下各局長が出席したが、劈頭小磯總督より去る廿日締切つた學徒出陣に關し切々たる訓辭を以て別項の如き所懐を述べ、更に勞務統制強化上、朝鮮に於いても徴用を強化する必要に迫られてゐること及びこれに關聯して勞務調整の指導錬成の不徹底を指摘し、勞務者をして敢然職場に挺身するやう指導すべきことを示唆、また生産力の原動力たる電力の確保顧慮にも留意するやう希望し、次いで田中總監より(一)官制改正に關する件……

學徒志願兵問題に關しては、率直に言つて如何なる結果を見るに至るであらうかを心配してゐたが、蓋を開けた結果は、[illegible]學徒は九割五分強、內地よりの學徒は九割一分、而して秋季卒業者を除く九割五分強といふ見事な成績を見るに至つたことは、半島二千五百萬同胞の代表を以て任ずる本總督の心から嬉しく感ずるところである。[illegible]

臨時局長會議席上 小磯總督語る

★……(一)內地に於ける內地人の出陣學徒の感激に滿ちたる體驗について(三)內地の生産人女性の[illegible](四)半島の生産戰線の現狀及び中央の期待(五)朝鮮の機械工業の[illegible]報告があつた……

志願せざりし者は一定期間修養錬成を加へて國家有用の人物にするため徴用し、志願者にして檢査に缺席したる者も非志願者と同樣の取扱ひをなし……[illegible]

地方事務所 機能強化要請

【東京電話】昨年七月內務行政の第一線指導機關として創設された地方事務所制度の運營については……[illegible]

主要防禦線確保

獨、東部の反擊着々奏功

【ストックホルム廿四日同盟】……キエフ西方に於けるドイツ軍の反擊作戰は着々成功……[illegible]

キエフに危機 ソ聯通信認む

【上海特電廿五日發】……[illegible]

ツーロン盲爆

【ベルリン廿五日同盟】……[illegible]

反樞軸空軍ブルガリヤ盲爆

【ベルリン廿五日同盟】ソフイア來電=ブルガリヤ政府は廿五日次の公報を發表した……[illegible]

常德縣城外に殺到

陸鷲も協力、陷落寸前

【中支〇〇基地廿五日同盟】……[illegible]

北西地區に互彈

【中支〇〇基地同盟】……[illegible]

舞下る屋根の上

陸鷲、果敢の常德爆擊行

【中支前線廿四日同盟】わが陸鷲……[illegible]

十機と遭遇、三機を擊墜

わが二戰鬪機チツタゴン急襲

【ラングーン廿五日同盟】わが陸軍戰鬪機二機は廿三日正午チツタゴン上空に進入、ホーカーハリケーン及びP38計約十機と遭遇これを攻擊、ホーカーハリケーン一機、P38二機計三機を擊墜した、わが方全機無事歸還した

再び共匪包圍

大石寨掃蕩戰

【南支〇〇基地廿五日同盟】……[illegible]

共産軍合流匪 一千に鐵槌

南部太行の嶮に新作戰

【太原廿五日同盟】……敵遺棄死體一〇〇、捕虜四七、自動小銃一、同彈藥五〇、小銃三〇、同彈藥五〇、迫擊砲五、手榴彈三〇、その他多數

海南島で一機

【海口廿四日同盟】十九日B25二機が海南島に來襲、わが戰鬪機隊はこれと交戰一機を擊墜……

マノクワリで三機を擊墜破

【南西太平洋〇〇基地廿四日同盟】廿一日……マノクワリに敵B24七機が來襲……

日本空軍強し

在支米空軍前總司令の悲鳴

【東京廿五日同盟】……[illegible]

比國々會開く

【マニラ廿五日同盟】……フィリピン共和國國民議會第一回通常國會は廿五日午前十時より開かれた……

パー・モウ代表 ラングーン歸着

【ラングーン廿五日同盟】……[illegible]

ボース氏昭南歸着

【昭南廿五日同盟】……[illegible]

總督府辭令(廿一日)

……[illegible]

文部辭令(廿四日)

……[illegible]

消息

……[illegible]

大東亞會議の經過を報告

泰國人民議會

【バンコツク廿五日同盟】……[illegible]

初代會長岡田理博

副會長に穗積法博、林醫博 內部にも動員委員會

學術研究會議新發足

【東京電話】文部省では八月廿日閣議決定を見た「科學研究の緊急整備方策要綱」にもとづき全國の大學、高專等における科學研究者を動員し……[illegible]

岡田理博 穗積法博 林醫博

定例次官會議

【東京電話】廿五日の定例次官會議は午前十時より首相官邸に開催……[illegible]

社說

伯林盲爆と防空への關心

外電によれば英機は廿二、三日にかけて又もベルリンを盲爆してゐるやうである。その被害の程度は勿論明かではないが、さきのベルリン及びハンブルグ爆擊の如き大被害ではないとしても、相當甚大な被害があつたといふことはゲツベルス宣傳相のベルリン市民激勵演說によつても窺知することが出來る。……[illegible]

學徒の空へ進軍 行軍歌
頑敵を南海に邀へ擊つ
陸軍省 海軍省 日本放送協會 (撰定)
ビクターレコード

肺炎 神經痛の 消炎に
濕布
巴布削の決定版
レスハップ

アルバジル姉妹製品
ザリゾン錠
化膿症に
山之內スルフアミン劑
中耳炎 扁桃腺炎 眼瞼炎 齒槽膿瘍 外傷化膿
山之內製藥

肺患に悩む方へ!
ホルゲナール・チヨウシン

擊敵の一機一艦貯蓄から
朝鮮信託

婦人科の疾患 自宅治療で快癒
美神丸

痛憤の日米交渉最後の日
實行不可能の覺書
英米で合作の挑戰状
來栖大使談

【東京電話】われら一國としては永遠に忘れ得ぬ十一月二十六日所謂『ハル通牒』たる一通の公文を日本に叩きつけ、平和的な解決のためにわざわざ來栖大使を特派する等あらゆる手段を盡した帝國をして『高壓的』と痛感せしめた日は廻り來た、米國が心秘かに戰爭挑發の意図の許く手段を盡して快哉を叫んだ日、現にルーズベルトはこの日通牒手交後側近に對して『これで日本から先に手出しをさせることが出來る、こちらの勝ち星だ』ともらしたと傳へられるが、かゝる陰險なる企圖を含んだアメリカの對日通牒を當時ワシントンにあつて痛憤の思ひと共に受取つた來栖三郎大使は『あれからもう二年、實に感慨深いものがある』と當時の痛恨と一切が水泡に歸したことに對する深い失望とを述懐しつゝ二十五日次の如く語つた【寫眞は來栖大使】

昭和十六年の十一月廿六日はわれわれがハル通牒を受けとつた日だが、あの日から既に二年になる。實に感慨深いものが盡きない。あの頃野村大使と共に受けとつた通牒に對して一讀して實に大きな失望を感じた。[illegible]

強硬論は英米兩國

[illegible]

開戰腹でつきつける

[illegible]

非常識なる暴論

[illegible]

極力國民の眼を蔽ふ

[illegible]

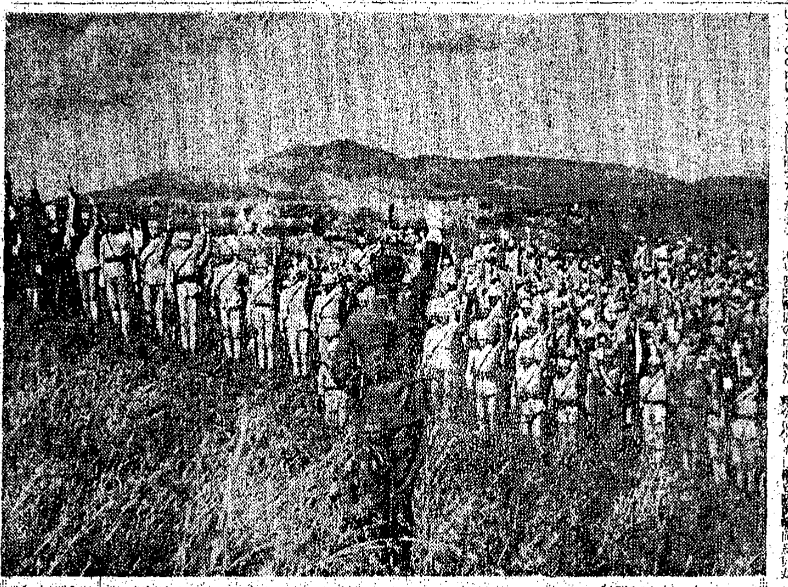

戰ふ第三年を迎へる大東亞 ②

中國

中國四億の民衆を一丸として[illegible]

價格問題が最重要
黑鉛增產隘路打開策

[illegible]

松炭油生產實績

道名	年計劃に對する成績	順位
京畿	三六・九%	一三
忠北	六〇・〇	八
忠南	一七・〇	九
全北	一六・二	一一
全南	八・六	二
慶北	三三・四	一〇
慶南	二三・二	一一
黃海	二六・七	二
平南	八・四	七
平北	一七・九	六
江原	一八・〇	四
咸南	二三・八	五
咸北	一九・〇	[illegible]
合計	一八・八	

松炭油不振

[illegible]

重役陣決定
朝鮮造船創立創會

[illegible]

中央銀行を創設
比國財政强化を圖る

[illegible]

精錬事業兼營
高橋眞三氏談

要は輸送力如何
食糧營團淺谷氏歸任談

[illegible]

醬油の値上げ
約一割六分

[illegible]

價格釘づけが因
冬季薪炭入荷の不振

[illegible]

小額債券取引
大阪市場で開始

[illegible]

勞務篇(上)
鐵の增產態勢を現地に視る ③

決戰下、勞務者の增產戰線へ彼らの擧しつゝある貢獻は決して少くないものがある[illegible]

徹底した皇民錬成
鐵鋼戰士はかくして生れる

[illegible]

【渡邊特派員記】

隨想錄

清算出來値

[illegible]

十月中小賣物價指數

[illegible]

食糧證券現金償還

[illegible]

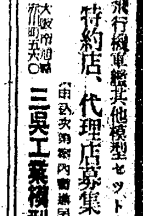

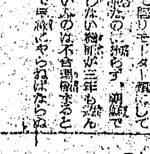

京城名物
城宝楽劇團
十九回定期公演
開くぞ今日
青春百貨店
學徒出陣
保姿のある一萬圓
廿六日より五日間
京城寶塚劇場

十二指腸丸
頭痛にノーシン
毛をはやす新療法

大東亞戰爭第二周年特輯
御盾 山岡莊八
艦體傷つくとも 海野十三
伜 山手樹一郎
寛政池 野口雄
大日本雄辯會講談社

好評の十二月號
富士
荒鷲百人を育てた熱血訓導を訪ふ 赤川武助
忠誠勇武の生活
逞しき再出發の人々
北千島第一線
敵の反攻擊滅 座談會

講談雜誌 十二月號・卅五錢
決戰第三年へ驀進 大井英雄
十二月八日の心
戰ふ愛情 角田喜久雄
いもがゆ武士 山本周五郎
小野寺の手紙 佐本賞
若殿街道 古豆東山
北方に娘あり 美川きよ
落城秘話 横溝正史

故山に神鎭まる〝半島の忠魂〟

杵村少將以下の榮七千四百四十七柱

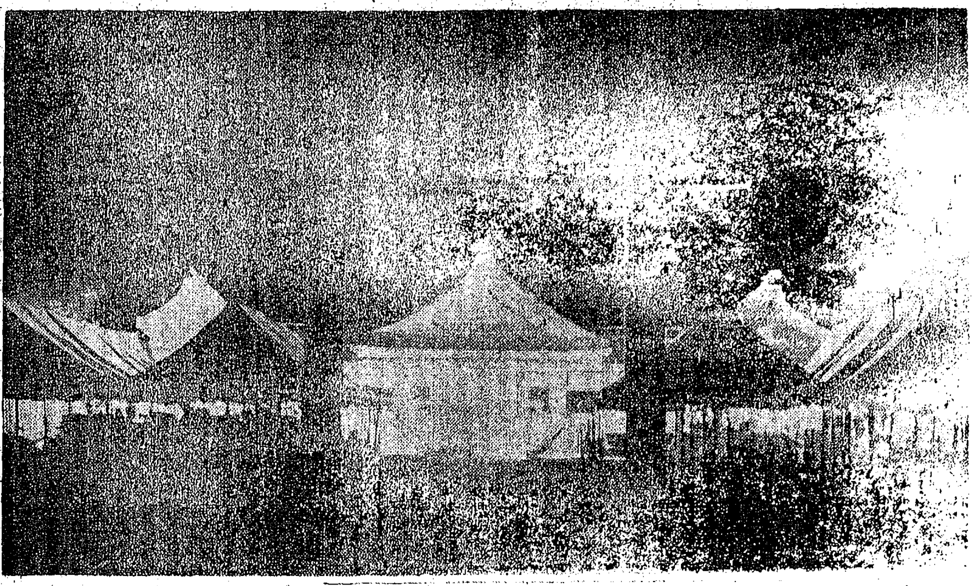

京城護國神社三日に亘る諸祭儀

今宵嚴かな鎭座祭

感激の遺族千名參列

半島の南山西麓の地にその名も鶴ケ丘と名づけられて京城護國神社の鎭座祭の儀は、けふ廿六日…昭和十四年地方神社…護國の英靈七千四百四十七柱のうち半島人で…

…祭神として鎭座まします護國の英靈七千四百四十七柱を迎へ祀るの…

…神社の鎭座祭を奉ち、遂げくも內地からの遺族五百餘名、府內から…廿八日は同じく午前十時から文武顯官遺族參列のもとに…

誇りの護國の英靈七千四百四十七柱の神鎭る京城護國神社鎭座祭式は廿六日嚴かなる鎭座の儀をもつて三日間に亘る盛儀を繰り行ふ、この日鎭座の儀に先立つて午後四時廿五分から小磯總督以下、淺野朝鮮軍司令官…特別供奉員として…各代表…遺族…三百名、それに感激に泣ふる參列して遺族席にこの…

…これより京城護國神社に入りて重ね…

御神德の宣揚へ

奉伺の感激語る初代額賀社司

護國の英靈七千四百四十七柱初めて御鎭る京城護國神社を奉仕し奉る光榮の初代社司額賀大直氏は…今日我が半島に於いて初めて…

…鎭座前夜廿五日夕刻同神社で…な感激に感激し次のやうに語つた

…半島の神社として御鎭座に御奉仕しする…

成儀待つばかりの齋庭

紅葉もりしきて神域京城南山の麓鶴ケ丘に御遷座を全くなつた京城護國神社は廿五日の夕刻、明日の御鎭座の儀に備へて淸掃の…

…奉齋の三百圓を先頭に…を設け…明日の御鎭座の…つて明日の…

〝吾子の道〟われ又行かん

宵闇の神域に祈り續く川井翁

半島に護國の英靈を迎へまつる鎭座祭…この日の護國神社…の神域には…

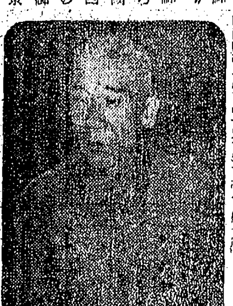

「鶴ケ丘」の地名

…京城護國神社の所在地が〝鶴ケ丘〟と命名されたのは…

勳し仰ぎ勝拔け

總督談話

赫赫たる大東亞戰爭の最中、京城護國神社の御鎭座を迎へ奉り…半島出身の…護國の英靈に對し…

…一死以て大義に殉じ…半島二千五百萬の…

神宮御親拜の日

〝一億總神拜日〟と決定

【東京電話】昨年十二月十二日…

…來る十二月十二日を…

半島出陣學徒對策委員會

…

〝京城〟に湧く親しみ

入城の內地遺族部隊感慨一入

京城護國神社遺族部隊の第一陣は…廿五日朝…京城驛へ到着…

午後六時半 一齊遙拜

…

內地遺族團の第二班一路京城へ

…

遺族を溫く介抱

各地に設けた案內所

京城護國神社鎭座祭參列の遺族が…

健兵目指し

半島若人鍊成

…

使命果し〝農報隊〟けふ歸還

…

溫突の改造資材

府で二萬箇民へ配給

…

腦の病（てんかん）

再發防止法

…

話題特急

…

國防獻金

…

恤兵金

…

本社扱獻金

…

淸水篤麿氏

…

燦たり！出陣學徒を送る

第一日　若き姿特別招待試寫會

時…十一月三十日(火)夜六時半

所…京城府民館大講堂

第二日　女學生の壯行音樂會

時…十二月一日(水)夜六時

所…京城府民館大講堂

―京城日報社―

通信添削　新學期に準據して出題し、實力の養成　受驗數學通信講座　錦橋塾

無煙炭系燃料　大久保東著

名曲レコードは　京城樂器商會

料神經　城北病院

らい病　ヒドノコール

山田內科

電機專門工場

精力強進劑として卓拔なる効果を發揮する！　ク二トー

天地眼が出張

新案特許　射水ポンプ　啓起產業防空品部

株式名義書換停止公告　朝鮮鑛業振興株式會社

ベントナイト　中和ベントナイト商會

內地人男女緊急要員募集　咸興職業紹介所

會社合併公告　朝鮮電業株式會社　南鮮水力電氣株式會社

咳にパラコミン液

成行競賣案內

不動產賣買

京城帝國大學教授工學博士淸水篤麿…

これで撃敵の翼を
戦果に感激の"入場料献金"

感激な富翼的戦果が南東決戦の大空で挙げる大戦果にたゞ感謝感激してるばかりではいけない"我方の損害も未だ熟らざるもの―"あることを肝銘し飛機をやつけるべく高鳴る敵米英を叩き潰してやる翼を送らねばならない、飛行機がなくては戦ひを勝つことは出来ない……

大戦果に感激
山手町で献金

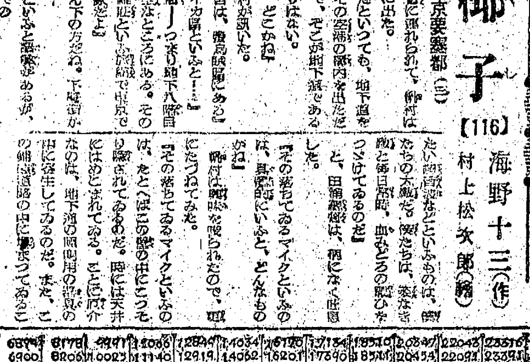

勝抜く心を鼓吹
大東亜戦二周年記念行事

關東の港に北洋の海上に壮烈な戦闘が繰り返され、今日も否今、我が忠勇なる将士が敢闘して行く、この決戦場裡に大東亜戦第二周年を迎へんとして、軍人援護京畿道支部では此際の重大性を一層深く認識せしめ、一意決戦態勢の確立と戦力増強を図り合せて軍人援護の徹底を期するため、大東亜戦第二周年記念行事を次のやうに行ふことになつた

◇来月一日から十日まで慰問文募集、道内各国民学校児童及女中等学校生徒を動員して『大東亜戦争第二年を迎へて皇軍に贈る』と題し慰問文を募集し…

◇十二月から十六日まで傷痍軍人慰問週間として、道内陸軍病院並びに傷痍軍人療養所に対し…

國防献金譜

唯滅敵あるのみ
出陣學徒の意氣既に敵を呑む

出陣學徒壮行會

大東亜の指導者として八十名が別席

學徒の父兄を慰問

特別志願兵の錬路翼賛總會

決戦下の生活
平澤で實踐講習

適齢者の届出
今月末迄に必ず出せ

物資配給を聴く
富平商工會で打合會

薪炭の出荷
池田府尹も督励

特選第一席 "收穫の朝" 木江信雄（寫眞友會）

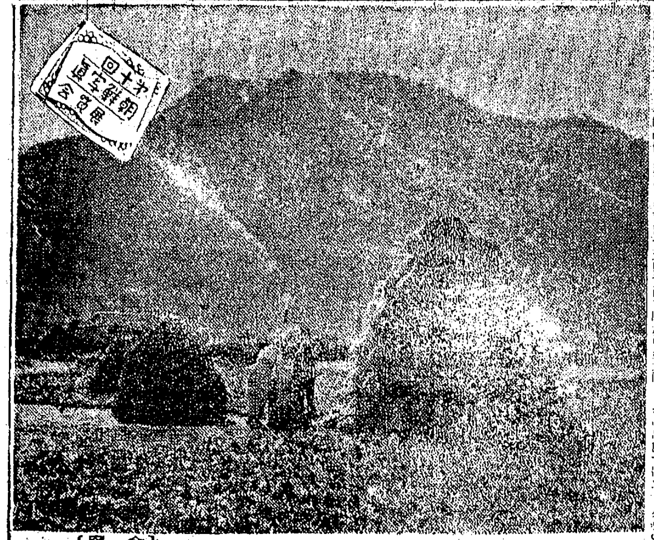

何よりも待避訓練

（街の慰問袋）

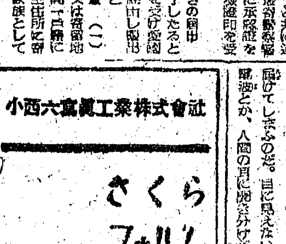

香り高き美術展
超満員の盛況できのふ終幕

市場でお産

城南中學校査閲

自家用米搬入
開城府が地主に明示

癲癇（ヒキツケ）（脳貧血）の病
「再發防止」の實驗良劑　家傳救命湯
富吉製藥院

ラジオ 26日

第一放送　朝 七・〇〇 …
夜 七・〇〇 …

第二放送　夜 …

椰子【116】
海野十三 作　村上松次郎 画

東京要塞都（三）

小西六寫眞工業株式會社
さくらフヰルム
さくら印畫紙

貯蓄債券 報國債券 當籤番號（其ノ一）
11月抽籤
支拂開始期 12月1日
支拂場所 日本勸業銀行本支店、出張所、代理店及郵便局
昭和18年12月 大藏省・日本勸業銀行

[illegible]

公示催告

第十五期決算公告　中川鑛業株式會社

第拾貳期決算公告

京日案内

女子事務員募集　店員募集　借家を至急求む　賣家　工場借受けたし　求住宅交換　寶住宅　會計事務員採用　京城食料品會社　婦人外務員歡迎　第一生命　求職　看護婦採用　看護婦　婦人　養豚　讓渡　男子採用　京城帝國大學　タイピスト採用　朝鮮金融聯合會　求貸倉庫　共和工業所　店員採用　菊地商店工場　守衛採用　朝鮮織物會社　飯炊女入用　山根萬吉　女子採用　朝陽鑛業會社

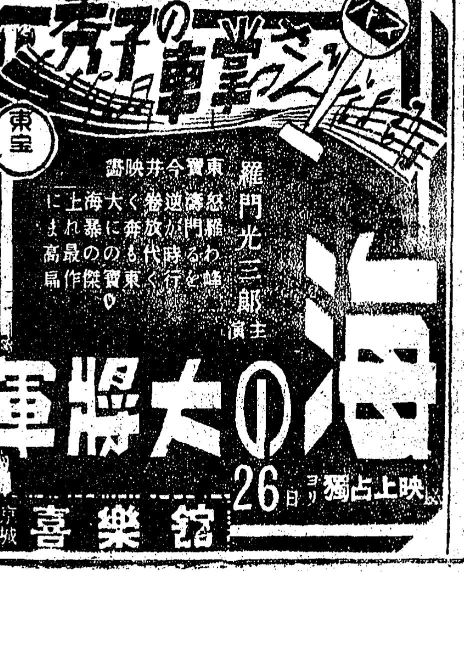

京劇場　日本ニュース　假面の舞踏
城寶劇場　青春百貨店
若草劇場　假面の舞踏
京日文化劇場　靖國神社と少國民　氷の生活

明治座　日本ニュース　無法松の一生
城南劇場　ミルトンの華地
中央劇場　日本ニュース　假面の舞踏
和信映畫館　米英撃滅
朝日座　荒川五郎
桃花劇場　日本ニュース　國の力
喜樂館　聖將乃木傳　海の大將軍
浪花館　日本ニュース　丹下左膳
新富座　野村東尼
東洋劇場　決死隊
大陸劇場　日本ニュース
第一劇場　公演

夕刊
京城日報

二年前の今月今日 對日挑戰狀手交

米の陰謀想起せよ 井口調査官談

井口調査官

【東京電話】日米交渉に際し駐米大使館參事官として野村、來栖兩大使を補佐した新任外務省調査官井口貞夫氏は廿八日[illegible]外人記者團との會見において[illegible]英米が[illegible]とつた[illegible]を示すものであると[illegible]

[illegible]たる對日挑戰狀[illegible]兩大使に手交されたのであつた、わが[illegible]は國民と共にこの[illegible]を今日改めて想起したいと思ふ、昭和十四年七月における日米通商航海條約の一方的廢棄通告以來アメリカの取り來つた對日政策は[illegible]なる經濟封鎖への一途であつた、それは先づ日本の對支政策に對する威嚇に始まり[illegible]

のであるが、[illegible]經濟手段をもつてする戰爭行爲といひ得るのである、アメリカが先づ武力によらず經濟手段を用ひたのは實にその準備の[illegible]すべき[illegible]と自己に有利なる手段と睨み合せた戰略上の[illegible]に過ぎないのであつて、その根本の動機をなす對日敵對に至つては今日疑ふ餘地はないのである

しかしながら當時帝國政府は[illegible]アメリカの不法行爲にもかゝはらず大局的見地より平和と安定の[illegible]たらしめるため[illegible]は自己の保全を維持しつゝ[illegible]の擴大を防止せんと欲したのであつた、開戰前半歳に[illegible]日米交渉なるものは[illegible]かゝる誠意と熱心に出發する國際的努力を示すものに外ならない、しかも日本側の一切の希望と努力とは合衆國政府の徹底せる好戰的[illegible]

アメリカの[illegible]は實にこの時をもつてわれ〳〵の眼前に[illegible]られたのであつた、アメリカ政府當局は[illegible]敗北を國民の前に[illegible]するためと世界に[illegible]における日本側の[illegible]しかも[illegible]

米、英空軍新將校任命

【ニューデリー[illegible]】[illegible]米第十四航空部隊との[illegible]部隊長に任命した

東亞十億を結束 今こそ敵撃滅に協力

バーモウ代表演説

【マニラ廿五日同盟】バー・モウ ビルマ國代表は大東亞會議より[illegible]日比谷公會堂で[illegible]講演を行つた

[illegible]

儼然たり我が艦隊

松島大佐 米の惡宣傳衝く

[illegible]

近衛師團長に 赤柴八重藏中將

支那各地歷戰の勇將

赤柴八重藏中將は十月廿九日附をもつて近衛師團長に補せられた[illegible]

陸軍省發表（廿八日）十月廿九日附をもつて左の通り發令せられたり
陸軍中將 赤柴八重藏
補近衛師團長

赤柴近衛師團長略歴 [illegible]

歸還四將軍に賜謁

【東京電話】天皇陛下には[illegible]

泰國特命全權大使 信任狀捧呈

【東京電話】[illegible]

蔡中華大使夫妻 皇后陛下に謁見

【東京電話】[illegible]

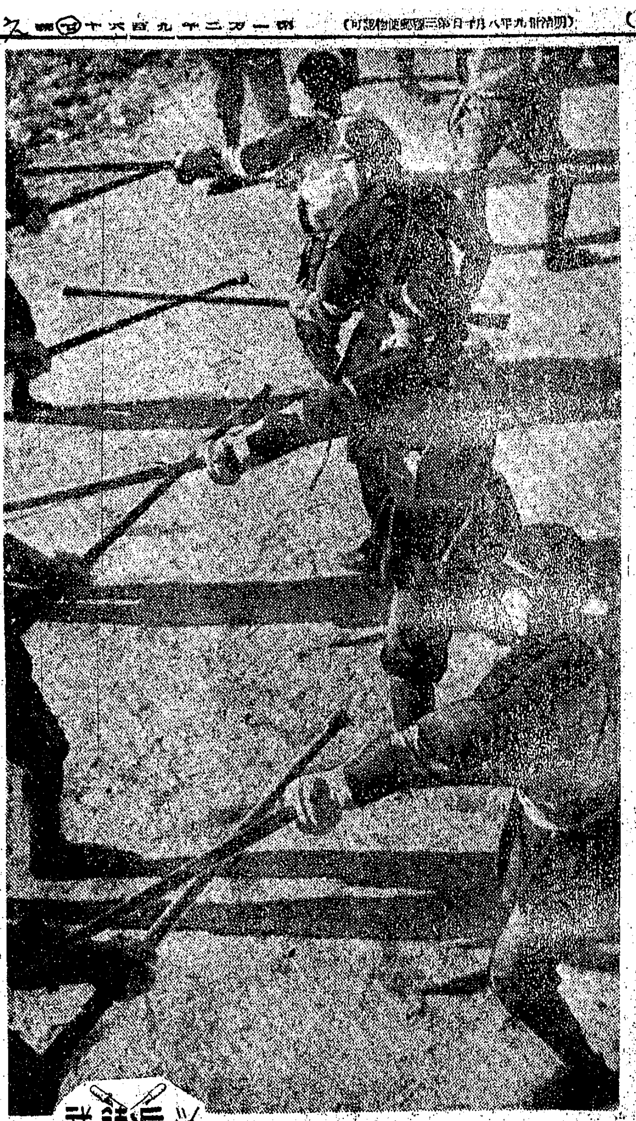

學兵錬武 予科の巻 4

必殺の氣合

[illegible]

【寫眞は[illegible]する豫科生】

米英、ソ三巨頭 會談説有力化

【チューリッヒ廿五日同盟】アメリカ新聞界は最近激しくルーズ[illegible]

空陸から常德を猛攻

陷落切迫に重慶側狼狽

[illegible]

レバノン議會再開

【イスタンブール廿五日同盟】[illegible]

キエフ西方 赤軍を驅逐

【ベルリン廿五日同盟】[illegible]

キエフ包圍態勢

獨軍三方面より猛進撃

【ストックホルム廿五日同盟】[illegible]

ボリビヤの反政府陰謀發覺

[illegible]

敵二機を撃墜

ブ島に邀撃

[illegible]

米大佐戰死

ギルバート作戰指揮中

[illegible]

最大の武器庫 英、完成を誇稱

【チューリッヒ[illegible]】[illegible]

英新型戰鬪機出動か

【ストックホルム[illegible]】[illegible]

「伊社會共和國」誕生

ム統帥司會、初閣議で正式命名

【ローマ[illegible]】[illegible]

在華外交機關 質的擴充強化

[illegible]

定例閣議

[illegible]

消息

[illegible]

賣られた農民 エルヴイン・ヘス著
眞理への道 藤森清一郎著
國際日本協會

虫を下しませう！
良い子 強い子 虫氣のない子
丈夫そうでも虫が居る毎月マクノールをのみませう
のみ易く 副作用がない
マクノール錠
大和藥品株式會社

撃滅だ 結核
肺肋膜專門藥 有田製別治肺劑
全國各地の有田ドラッグ專營所のみにて販賣す
有田ドラッグ商會 大阪 心齋橋 東京 日本橋

ピオカルク
コロイド性正常炭酸カルシウム劑
大阪市東區 株式會社 コロイド製藥

強精に リキシン 利健身
イマヅ
大日本大阪市・今津化學研究所

NISSEN
「日染」ポレオシン錠
惡性感冒 扁桃腺炎 中耳炎 齒槽膿漏 急慢性淋疾 婦人科疾患 化膿性疾患
日本染料製造株式會社 大阪 稻畑商店株式會社

決意新たに完勝へ
全鮮に展く多彩な行事
大東亞戰爭記念日

顧みれば北米艦隊、英東洋艦隊と共に敵國の牙城を屠つた九軍神を、そして赫々の大戰果、輝やかしい戰爭の日一億國民が大いなる決意を固めた十二月八日、あれから滿二年の大戰果を前に一億は今こそ必勝の信念を新たにしまた、二年目を迎へる大詔奉戴日は、大東亞戰爭二周年記念日として全鮮各地で多彩な行事が展開される、[illegible]

この日、半島の主都京城は三國旗に埋められ、[illegible]京城神社、朝鮮神宮に必勝祈願、[illegible]正午を期して一億國民が默禱を捧げ、[illegible]とになつてゐる

遠路ご苦勞さん
遺族部隊の第二陣遙々來城

遙路はるかによくこそ、護國神社の[illegible]遺族部隊第二陣一行四十名の一行が[illegible]九州方面と半島在住者の一部を含む一行は[illegible]日午前九時五十分京城驛着列車で入城[illegible]

忠靈塔基金
好成績で締切り

忠靈塔建設期成會京城府支部では、[illegible]

遺族待つ奉祝塔

晴れの鎭座祭を待つ京城の街々に打ち建てられた奉祝塔が道ゆく人々のふり仰ぐ姿に讚仰と感謝の念を深めてゐる[illegible]

寒い街に結ぶ眞心
赤誠の千人針續々聯盟へ

學兵送る乙女

"必勝""武運長久"[illegible]

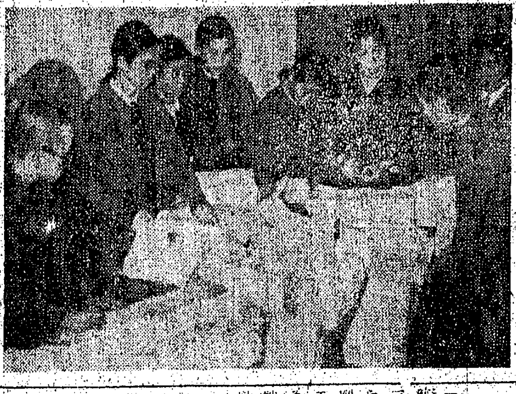

八萬圓を海軍へ
飛機献納へ慶州郡民の赤誠

[illegible]

除隊後は復學
出陣學徒に特典三つ

陸軍の[illegible]除隊後の復學の上にも示された[illegible]

▲大學、大學豫科、專門學校生徒に對しては[illegible]本年十二月[illegible]

▲前記以外の學生生徒に對しては[illegible]

▲前記除隊後の復學について[illegible]

締切り間一髪
誠忠胸打つ出願詣

天晴れ朝野君

【咸興電話】[illegible]

又も若人へ朗報
晴の海兵第二期募集
松本大佐談

締切は來月一杯

[illegible]

陸士聯合演習
相模平野に展開

[illegible]

新聞代表明野見學

[illegible]

鈴木元鮮銀總裁

[illegible]

高女父兄會

[illegible]

商況（廿六日）

證券　弱保合
航空機株高

實物　小浮動

軍需會社法案の影響

[illegible]

各地清算米値

[illegible]

現株仲値（廿六日十一時）

[illegible]

鮮滿演劇交流
柳致眞氏渡滿

[illegible]

"若き姿"初の軍推薦
總督府推薦も決定

[illegible]

京日俳壇

[illegible]

大和水軍 59
中一彌（畫）　村松梢風（作）
流星（二）

[illegible]

證券投資も決戰態勢へ！ 大原證券

特許商標出願 松宮特許事務所

科泌尿病性

犬の病院 山田家畜病院

甲斐計理事務所

包裝運搬 戸村組

繩・莚・叺 第一商會

ピア

富士プリント社

白榮舍

花柳病專門 松野醫院

引越荷物 造運搬 共同組

新本計理事務所

結婚 井上禮式部

家具修繕

謄寫印刷 大洋印文社

引越荷造運搬 昭和用達社

荷造包装ハ 興亞社へ

旅館あけぼの

婚禮 阿娘禮式部

看護婦

京城藥房 都藥房 洪淋藥 婦人病に驚異的獨特秘藥 京城驛前 合資會社 春藥房

武田産婦人科病院

金林耳鼻咽喉科

内科・胃腸病院

耳鼻咽喉科 醫學博士 韓基澤

敦泳朴 耳鼻咽喉科

花柳病泌尿科

女性

家庭用無煙炭燃燒器實演 主催 朝鮮無煙炭利用研究會

內海淸藏商店

古野取引店

山本源作商店

京城禮式場

荷造運搬

豐田計理事務所